

EXPEDICIÓN DE FACTURA ELECTRÓNICA (CFDI)

PORTAL PRIVADO DEL CONTRIBUYENTE

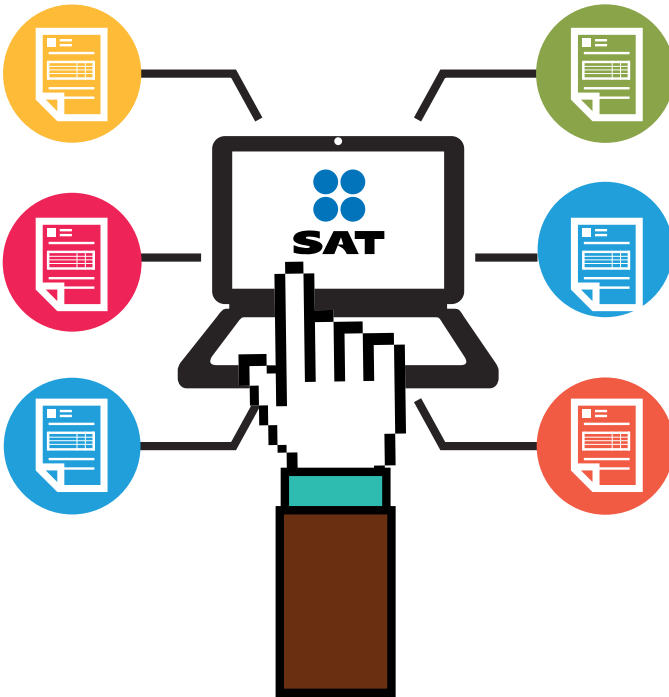

SAT... imás fácil, más rápido!

El Portal privado del contribuyente del SAT es una herramienta que te brinda el servicio de generación de Factura Electrónica de manera gratuita. Entre las funcionalidades que ofrece se encuentran, además, la consulta, recuperación o cancelación de CFDI. Para utilizar la herramienta sólo requieres firma electrónica o contraseña.

Generación de comprobantes fiscales (CFDI)

Una vez en la aplicación, debes registrarte en el sistema (aceptar términos y condiciones y configurar los datos para la emisión comprobantes) para utilizar el servicio gratuito de generación de Factura Electrónica ofrecido por el SAT. Selecciona la opción **Capturar comprobantes**.



La generación de comprobantes fiscales se lleva a cabo al completarse tres pasos principales.

- 1. Capturar comprobante (emisor)**
- 2. Capturar comprobante (receptor)**
- 3. Capturar comprobante**

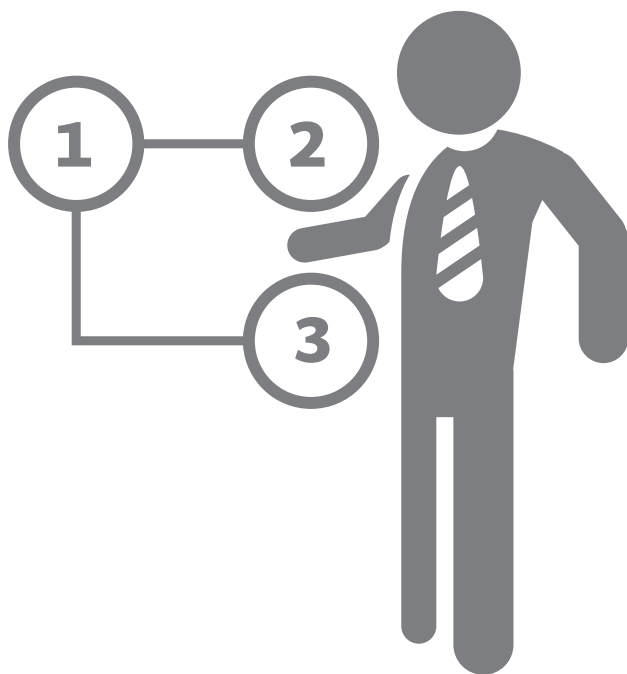

1. Capturar comprobante (emisor)

En esta sección captura los datos del emisor del comprobante fiscal.

Selecciona el régimen con el que emitirás el comprobante.

Si se trata de una sucursal o domicilio del establecimiento, diferente al domicilio fiscal donde se está emitiendo el comprobante, selecciona la opción **Expedido en** para habilitar los campos e ingresar este domicilio fiscal.

SHCP | SAT
Portal Contribuyente
Servicio de Generación de Factura Electrónica(CFDI)

Buscar CFDI | Generación de CFDI | REC. Autenticado: A60303173P2 | Cerrar Sesión

Emisor | Receptor | Comprobante

Datos Emisor

RFC: A60303173P2
Nombre o Domicilio Social: _____
Régimen Fiscal: Régimen Fiscal [v]

Domicilio Fiscal

Calle: _____
Número Ext.: _____ Número Int.: _____
Colonia: _____
Localidad: _____
Referencia: _____
Delegación / Municipio: _____ Estado: _____
País: _____ Código Postal: _____

Expedido En: para incorporar domicilio del establecimiento o sucursal, cuando sea diferente al domicilio fiscal

Calle: _____
Número Ext.: _____ Número Int.: _____
Colonia: _____
Localidad: _____
Referencia: _____
Delegación / Municipio: _____ Estado: Seleccione... [v]
País: _____ Código Postal: _____

Siguiente

2. Capturar comprobante (receptor)

Llena la información correspondiente al receptor del comprobante fiscal.

La siguiente pantalla muestra la información solicitada del receptor del comprobante.

The screenshot displays the 'Portal Contribuyente' interface. At the top, there are logos for SHCP and SAT (Servicio de Administración Tributaria). The page title is 'Portal Contribuyente' and the subtitle is 'Servicio de Generación de Factura Electrónica (CFDI)'. Below the header, there are navigation links: 'Buscar CFDI', 'Generación de CFDI', 'RFC Autorizado: A06003173P2', and 'Cerrar Sesión'. The main content area is titled 'Datos Receptor' and contains several input fields. A red box highlights the 'Domicilio' section, which includes a checkbox and fields for 'Calle', 'Número Ext.', 'Número Int.', 'Colonia', 'Localidad', 'Referencia', 'Delegación / Municipio', 'Estado' (a dropdown menu), 'País', 'Código Postal', and 'País'. A red line connects the text above to the highlighted section in the form.

El **Domicilio** es opcional y se habilita si es seleccionado; en este caso, llena los campos del domicilio al que se emitirá el comprobante.

Al terminar, continúa con los detalles del comprobante.

3. Capturar comprobante

En esta sección llena los detalles del comprobante, como conceptos e impuestos.

SHCP | **SAT** Servicio de Administración Tributaria

Portal Contribuyente
Servicio de Generación de Facturas Electrónicas (CFDI)

Enviar CFDI | Generación de Comprobantes | **Comprobante** | Cerrar Sesión

Comprobante:

*Fecha y hora de expedición: 20100422T10:58:31 *Lugar de expedición: []
*Serie: [] *Folio: [] *Tipo de Comprobante: **Selección...** []
*Moneda: [] *Tipo de Cambio: [] *Forma de Pago: []
*Aprobó esto en caso de moneda extranjera
*Número de pago: [] *Número cuenta de Pago: []
*Condiciones de Pago: []

Pago en Porcentajes (Datos del comprobante que ampara el monto total de la operación)

Folio: [] Serie: [] Fecha de expedición: [] Monto de la transacción: []

Conceptos:

*Cantidad	*Unidad	*No. identificación	*Descripción	*Valor Unitario	
[]	[]	[]	[]	[]	<input type="radio"/> Información Adicional <input type="radio"/> Cuenta Fiscal

[Agregar Concepto]

Cantidad	Unidad	No. identificación	Descripción	Valor Unitario	Importe
----------	--------	--------------------	-------------	----------------	---------

Descuento agrario

Monto: [] Upto del descuento: []

Impuestos trasladados

*Impuesto: **Selección...** *Tasa: [] *Importe: [] (Agrega impuesto)

Impuestos referidos

*Impuesto: **Selección...** *Importe: [] (Agrega impuesto)

Subtotal	[]	80.00
Descuento	[]	80.00
Total de impuestos trasladados	[]	80.00
Total de impuestos referidos	[]	80.00
Total	[]	80.00

Donatarios

*No Autorización: []
*Fecha Autorización: []
*Leyenda: []

Leyenda Fiscal

Disposición Fiscal: [] (Agrega Leyenda)
Norma: []
*Texto Leyenda: []

SPEI

Comprobante Electrónico de Pago (Nombre del Acreditado, IVA del SPEI) (Banca Emisora) (Número SPEI)

[Atrás] [Nuevo Comprobante] [Borrar Comprobante]

*Cero obligatorio

La **Fecha de expedición** no debe ser menor a 72 horas de la fecha y hora del sistema.

La información solicitada en la opción **Pago en parcialidades** tiene como fin determinar para qué folio y serie se emite el comprobante

Pago en Parcialidades Datos del comprobante que ampara el monto total de la operación)

Unidad:	Serie:	Fecha de expedición:	Monto de la transacción:
---------	--------	----------------------	--------------------------

Posteriormente, se te solicita información de los **Conceptos** del comprobante.

Conceptos

Cantidad *	Unidad	No. Identificador *	Descripción *	Valor Unitario	
<input type="text"/>	<input type="text"/>	<input type="text"/>	<input type="text"/>	<input type="text"/>	<input type="checkbox"/> Información Aduanera <input type="checkbox"/> Cuenta Predial

En **Conceptos** hay opciones para proporcionar información aduanera o de cuenta predial.

Conceptos

*Cantidad	*Unidad	No. Identificador	*Descripción	*Valor Unitario	
<input type="text"/>	<input type="text"/>	<input type="text"/>	<input type="text"/>	<input type="text"/>	<input checked="" type="checkbox"/> Información Aduanera <input type="checkbox"/> Cuenta Predial

Información Aduanera

Número de pedimento	Aduana	Fecha de pedimento	<input type="text"/>
---------------------	--------	--------------------	----------------------

Selecciona **Descuentos** cuando procedan.

Descuento Aplicable

Monto: Motivo del descuento:

Selecciona **Impuestos trasladados** o **Impuestos retenidos** o ambos según las características del comprobante.

Impuestos Traslados

Impuesto: Tipo: Importe: +

Impuestos Retenidos

Impuesto: Importe: +

Los totales se generan automáticamente; sin embargo, puedes modificar el **Total**.



Subtotal:	0
Descuento:	
Total de Impuestos Traslados:	0
Total de Impuestos Retenidos:	0
Total:	0

En su caso, selecciona **Donatarias**.



 Leyenda Fiscal	
Disposición Fiscal:	<input type="text"/>
Norma:	<input type="text"/>
Texto Leyenda:	<input type="text"/>
<input type="button" value="Agregar Leyenda"/>	

Puedes agregar los comprobantes electrónicos de pagos generados por medio del Sistema de Pagos Electrónicos Interbancarios (SPEI) como complemento en el comprobante. Cada comprobante que se agregue será validado por el sistema para determinar que su estructura y vigencia de emisión sean válidos, y que hayan sido emitidos por una entidad certificada por el Banco de México.

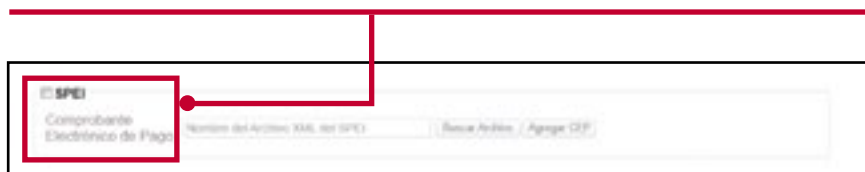

Puedes **Guardar** o **Sellar** el comprobante. Con **Guardar**, el comprobante es almacenado por 72 horas para ser sellado posteriormente. Con **Sellar comprobante** se inicia la certificación del comprobante.



Para sellar el comprobante ingresa RFC, contraseña de clave privada y los archivos key y cer.

Portal Contribuyente
Servicio de Generación de Factura Electrónica(CFDI)

Buscar CFDI Generación de CFDI RFC Autenticado: AIA0303173P2 Cerrar Sesión

Ingresar Certificado de Sello Digital

RFC: AIA0303173P2

Contraseña de Clave privada: [input type="password"]

Clave Privada (.key): [input type="text"]

Certificado (.cer): [input type="text"]

[Botón Confirmar] [Botón Sello y Certificar]

Selecciona **Confirmar** y, si está correcto, se habilitan las opciones **Sellar** y **Certificar**. Selecciona las últimas para generar el comprobante certificado.

Puedes descargar el archivo xml del comprobante.

Portal Contribuyente
Servicio de Generación de Factura Electrónica(CFDI)

Buscar CFDI Generación de CFDI RFC Autenticado: AIA030319QW9 Cerrar Sesión

Acciones	Folio Fiscal	RFC Receptor	Nombre o Razón Social Receptor	Fecha de Emisión	Fecha de Certificación	Efecto	Total
[Iconos]	EDC0303173P2-4504-0231-FEM10000000	EMUE19021001		14/10/2012 12:40:00	14/10/2012 12:40:00	4p0004	\$1.00

[Botón Ingresar Archivo]

Selecciona **Abrir** o **Almacenar** el archivo.

The screenshot shows the 'Portal Contribuyente' interface for the 'Servicio de Generación de Factura Electrónica (CFDI)'. The user is logged in with RFC 'ADA80010QW0'. A table displays invoice information, and a download button is visible at the bottom.

Acciones	Folio Fiscal	RFC Receptor	Nombre o Razón Social Receptor	Fecha de Emisión	Fecha de Certificación	Efecto	Total
	2316109-1120 4334-9C36- CF1881234900	DAJ8171021006		10/10/2013 12:32:34	07/10/2013 12:33:14	agosto	\$0.00

Do you want to open or save '181774a-4668-4668-93ba-540977466ef.xml' from 'progrsa/portalapp/psic/destapp.xml'?

También puedes seleccionar la representación impresa del comprobante, e imprimirlo o guardarlo.

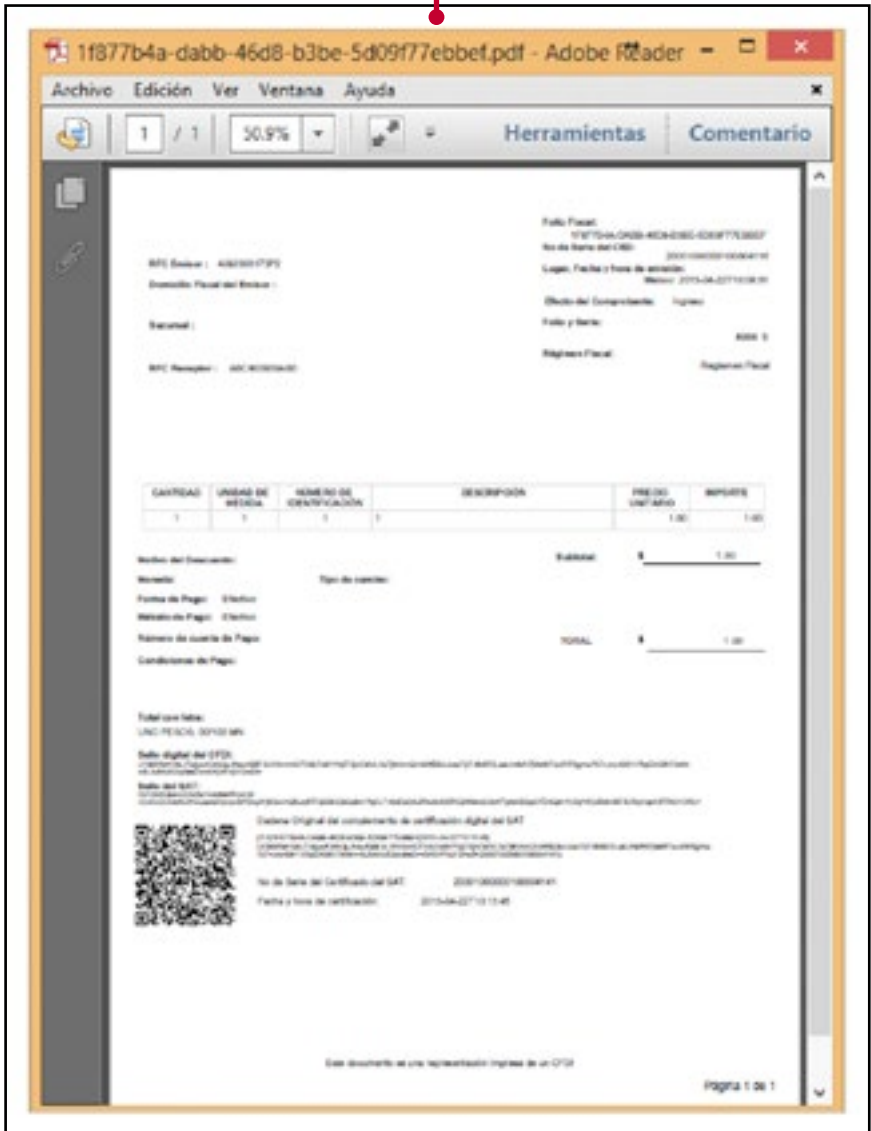

Este sistema gratuito
te ayudará a generar
facturas electrónicas.

Además te ofrece la
consulta, recuperación o
cancelación de CFDI.

Para utilizar la herramienta
sólo requieres tu Fiel vigente.

¿ERES REPECO?*



A partir de 2014 formas parte del **Régimen de Incorporación Fiscal**, que te ofrece múltiples beneficios para que te sea más fácil emprender y hacer crecer tu negocio.

Ahora tienes la oportunidad de **emitir facturas electrónicas**.
El primer año no pagarás impuestos.

Obtén más información en sat.gob.mx.

 [satmx](https://www.youtube.com/satmx)

 [@satmx](https://twitter.com/satmx)

 [satmexico](https://www.facebook.com/satmexico)

Crezcamos juntos... ¡más fácil, más rápido!

*Régimen de Pequeños Contribuyentes.

sat.gob.mx



Obtén más información en sat.gob.mx

 [satmx](https://www.youtube.com/satmx)

 [@satmx](https://twitter.com/satmx)

 [satmexico](https://www.facebook.com/satmexico)

SAT... ¡más fácil, más rápido!
